

información al servicio del placer

el **clítoris** es un órgano exclusivo del cuerpo de las mujeres -cis o quienes lo han sido-, sin función reproductiva alguna.

tiene más de 8mil terminaciones nerviosas, que le hacen super sensible y responsable en gran medida de nuestro placer sexual.

crece y se endurece cuando se le estimula, su parte visible es el glande que se ubica entre los labios menores. por dentro abraza la cavidad vaginal y el conducto uretral, estimulando también la glándula eyaculatoria

aquí una descripción de sus partes:

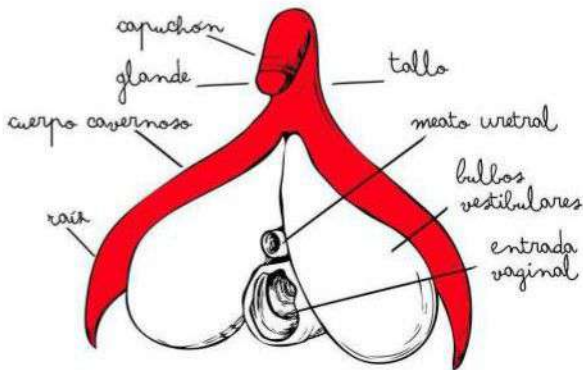

conócete, obsérvate,
date placer!



LA VULVA

y sus ORIFICIOS



bibliografía:
 anacha glam, lucy y betsey
 herramientas para la des-colonización corporal. 2017.
we.risesup.net/assets/444767/Anarcha+Glam+ilustrado.pdf
 pornoterrorismo.com/pucha-potens
 MIAU vimeo.com/118763092

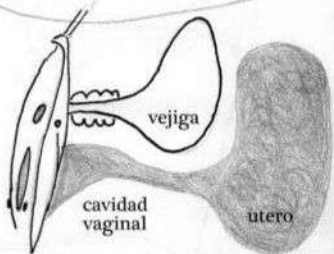

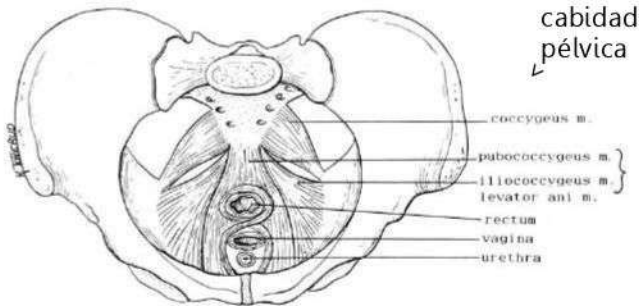

vista lateral
del sacro

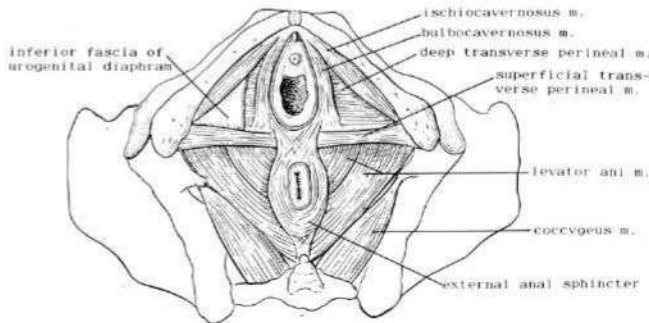

<vista desde abajo
de la musculatura
del piso pélvico

remezclado por lps aka fmv para la taller/a ensamblado de clítoris 0718 bta col